

MANUAL DE SOFTWARE NHI 1343

Dar doble clic en el icono de instalación que aparece en CD

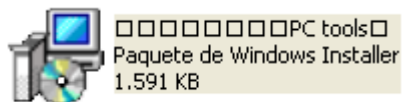

Se abrirá una ventana como se muestra a continuación hacer clic en ejecutar

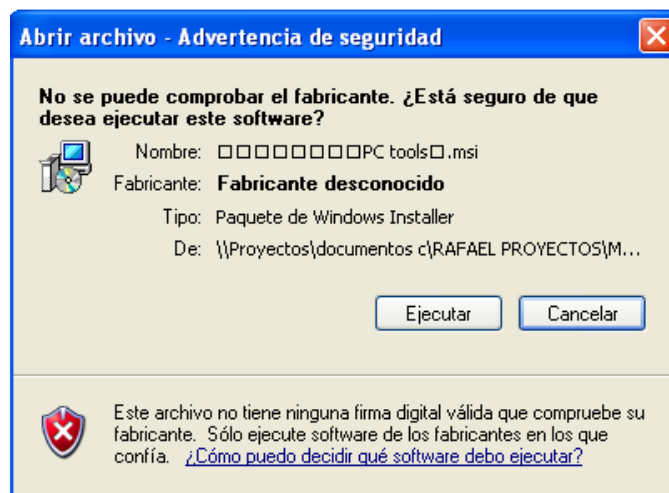

Hacemos clic << next>>

Por lo general se deja la ubicación del programa como la hace el PC damos clic <<next>>

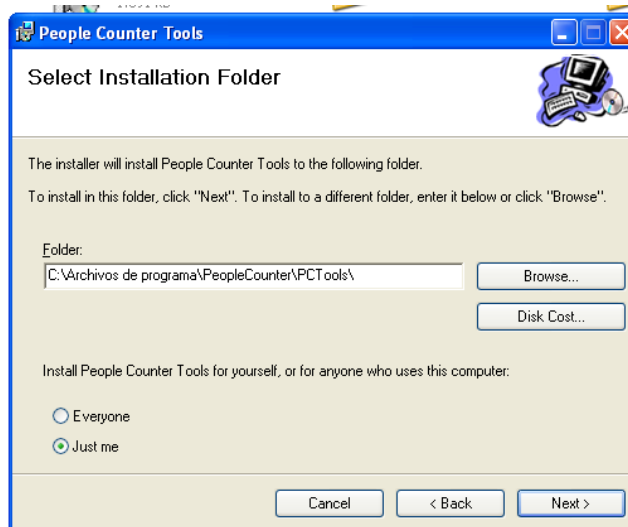

Después aparecerá otra ventana hacemos next y el programa se comenzara a instalar cuando ya halla termina la instalación aparecerá una ventana como se muestra a continuación

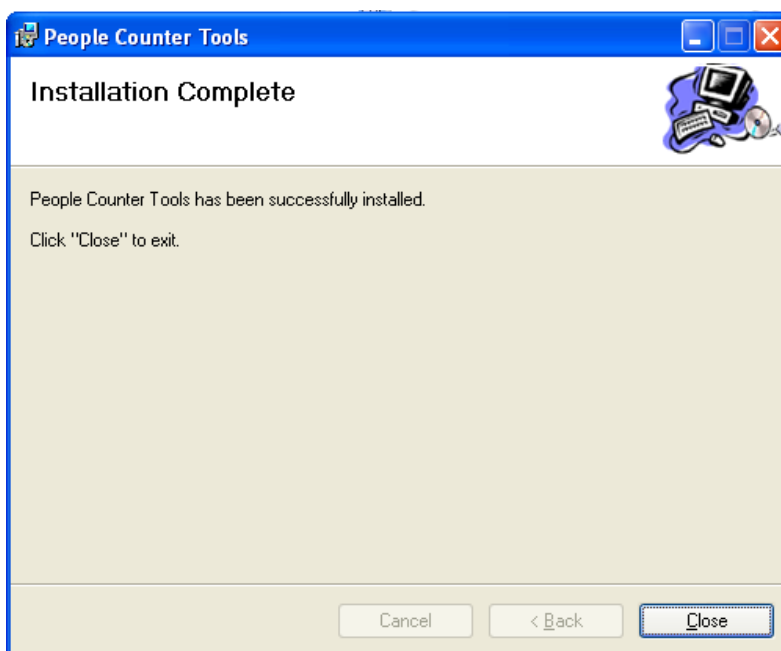

Después de haber hecho la comunicación del equipo a PC como lo explica el documento

“manual de comu. NHI1343”. Que está en la carpeta



manual comunicacion equipo-pc



Abrir el programa y se debe visualizar lo siguiente:

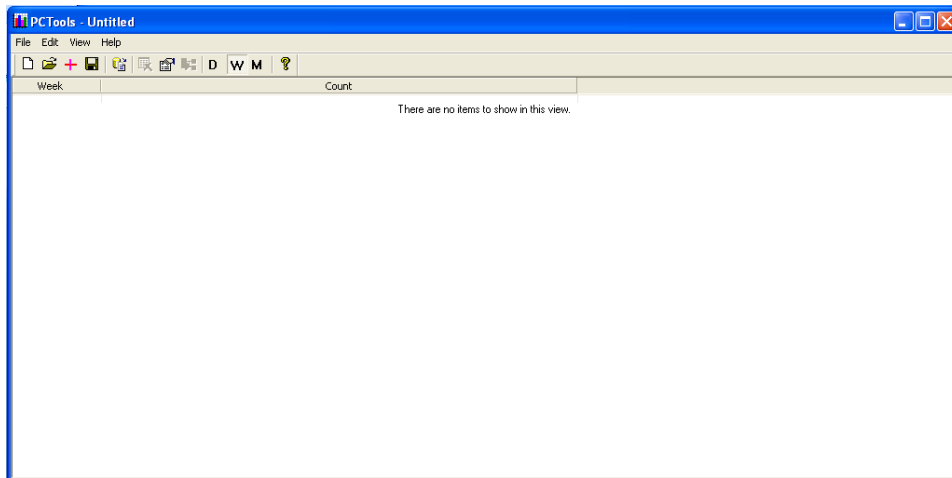

Ahora para conectar el equipo con la PC dar clic en [edit] y seleccionamos la opción [settings] aparecerá lo siguiente:

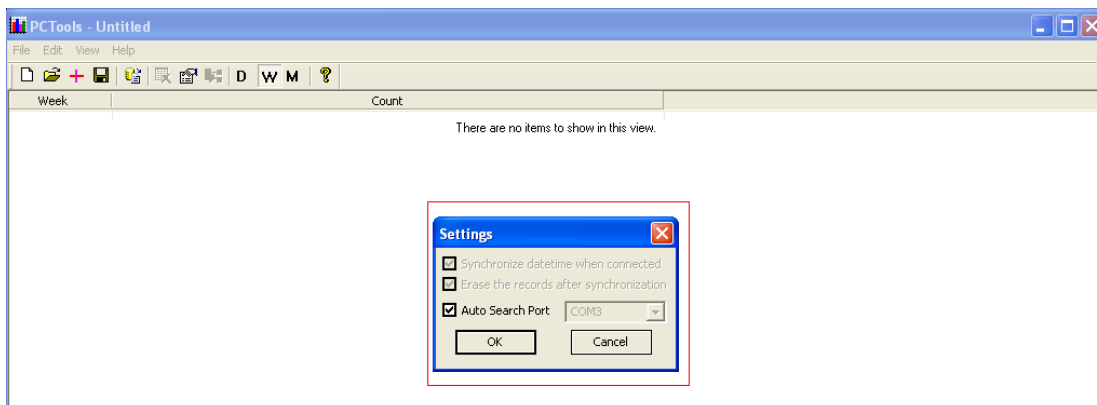

En la parte donde dice "auto search port" tiene que habilitarlo para que el programa haga la búsqueda del puerto donde está conectado el equipo y hacemos click en [Ok]

Después volvemos hacer clic en la opción [edit] y ahora seleccionamos la opción [conect] y después se deben visualizar los registros como se ven a continuación

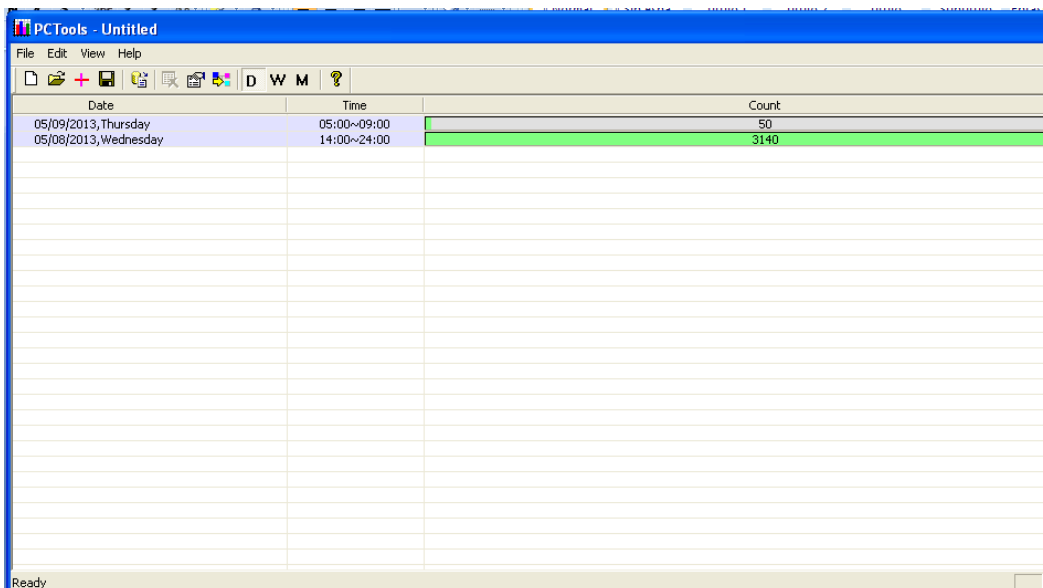

Date	Time	Count
05/09/2013, Thursday	05:00~09:00	50
05/08/2013, Wednesday	14:00~24:00	3140

El programa ofrece la opción de ver los registros en tres formas Las opciones se pueden ver a continuación en recuadro rojo:

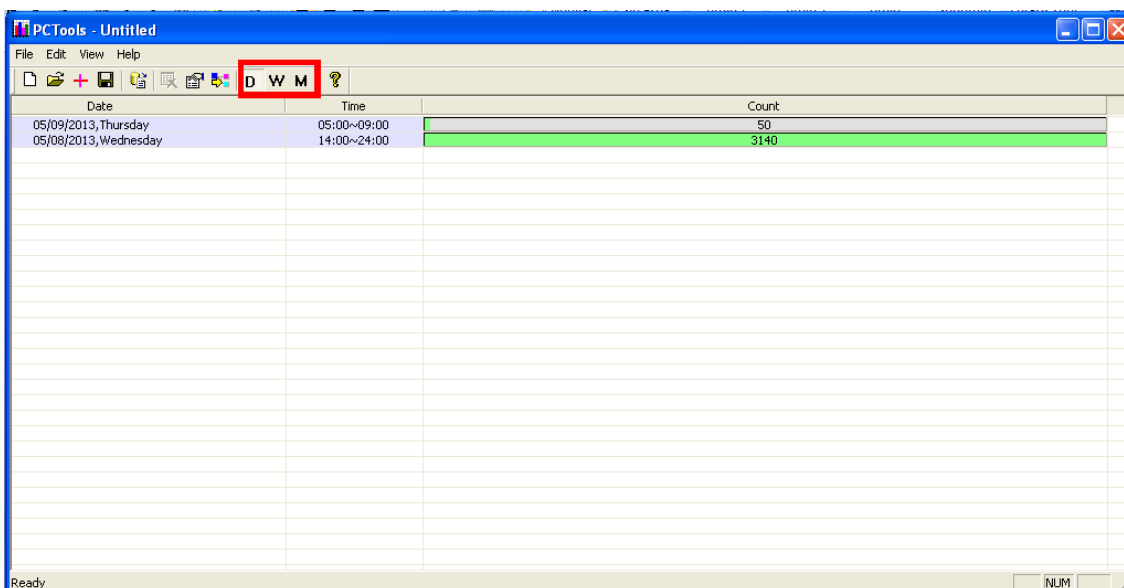

Date	Time	Count
05/09/2013, Thursday	05:00~09:00	50
05/08/2013, Wednesday	14:00~24:00	3140

- Registro semanal [W]: muestra el registro por semanas
- Registro mensual: muestra el registro mensual
- Registro diario [D]: muestra el registro diario y ofrece la ventaja de ver el registro por horas dando en la opción [detail] que se muestra a continuación en el recuadro rojo:

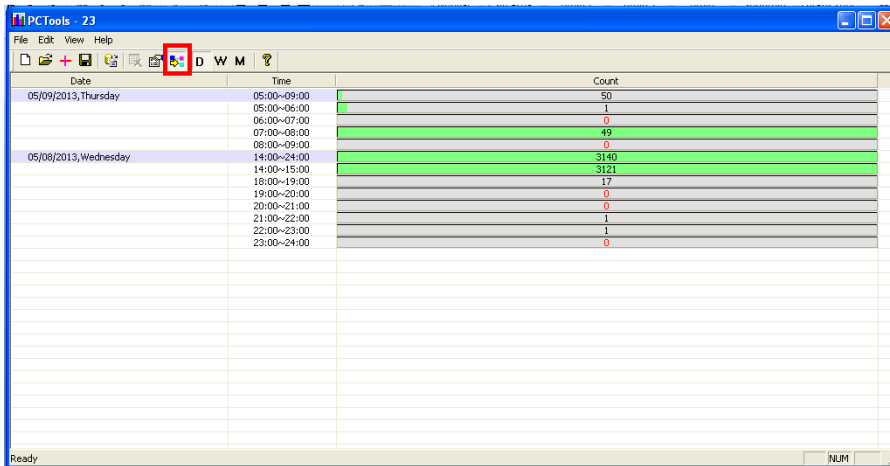

Date	Time	Count
05/09/2013, Thursday	05:00~09:00	50
	05:00~06:00	1
	06:00~07:00	0
	07:00~08:00	49
	08:00~09:00	0
05/08/2013, Wednesday	14:00~24:00	3140
	14:00~15:00	3121
	18:00~19:00	17
	19:00~20:00	0
	20:00~21:00	0
	21:00~22:00	1
	22:00~23:00	1
	23:00~24:00	0

Para guardar los registros se pueden guardar en archivos .txt (block de notas) haciendo el siguiente procedimiento ir a la opción [File] → [Save As] y aparecerá un recuadro como el siguiente:

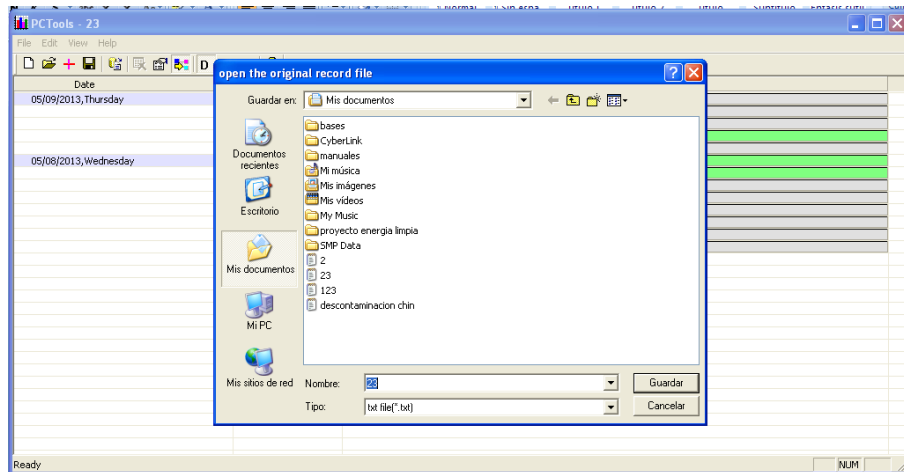

Le da un nombre al archivo y le da guardar.

Para ver los registros guardados en el archivo los busca en “mis documentos” o donde los haya guardado y se visualizarán los registros como se muestran a continuación:

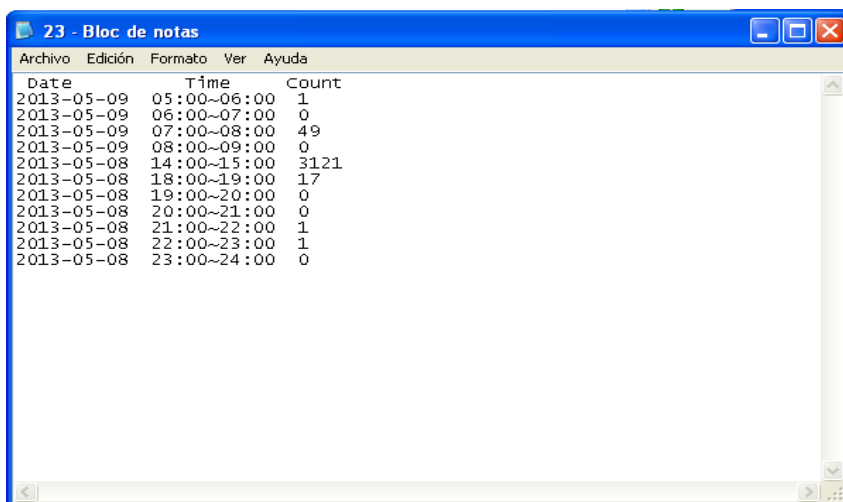

Date	Time	Count
2013-05-09	05:00~06:00	1
2013-05-09	06:00~07:00	0
2013-05-09	07:00~08:00	49
2013-05-09	08:00~09:00	0
2013-05-08	14:00~15:00	3121
2013-05-08	18:00~19:00	17
2013-05-08	19:00~20:00	0
2013-05-08	20:00~21:00	0
2013-05-08	21:00~22:00	1
2013-05-08	22:00~23:00	1
2013-05-08	23:00~24:00	0